DES ACTIVITES RIEN QUE POUR TOI ...

PISCINE
TENNIS
ESPACE de JEUX
CENTRE EQUESTRE

STAGES SPORTIFS

- Speed-ball
- Accrosport
- Hip hop
- Hockey
- roller
- Marionnette

Demande à tes parents de regarder avec toi dans le Guide Touristique ou d'aller à la Maison du Tourisme, pour connaître les coordonnées et les horaires des activités qui t'intéressent.

Fais la FETE avec tes parents !

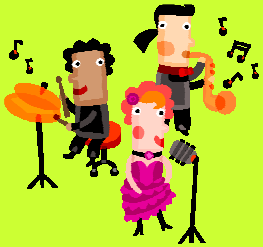

Profite de nos

CONCERTS & SPECTACLES
Concours de PETANQUE
VACHETTES PISCINE
FETES 14 Juillet et 15 Août
MANEGES ...
FEU d'ARTIFICE

Pendant ton séjour à Maussane, goûte à nos spécialités (huile d'olive, tapenade, ratatouille, aïoli) qui te feront découvrir la Provence

Maison du Tourisme

04 90 54 33 60
www.maussane.com
tourisme@maussane.com

Maussane-les Alpilles

Maison du Tourisme
Avenue des Alpilles
13520 Maussane les Alpilles

04 90 54 33 60
www.maussane.com

Découvre Maussane en t'amusant !

Voici quelques photos du village de Maussane les Alpilles, à toi de trouver ce qu'elles représentent !

Je suis obtenue par le mélange de 5 variétés d'olives. J'assaisonne tes salades et les spécialités que tu découvres pendant tes vacances à Maussane.

QUI SUIS-JE ?

.....

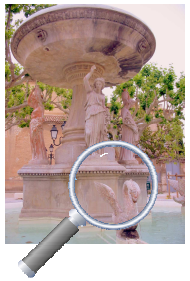

Emblème du village, je représente les 4 saisons. Sur les terrasses qui m'entourent, on peut déguster de bonnes glaces ou écrire des cartes postales.

QUI SUIS-JE ?

.....

Autrefois on m'utilisait pour laver le linge. Je fournissais aussi l'eau aux habitants car à l'époque il n'y avait pas d'eau courante dans les maisons.

QUI SUIS-JE ?

.....

Verte ou noire, cassée ou confite, je suis excellente ! On me trouve à l'apéritif ou dans la cuisine provençale.

QUI SUIS-JE ?

.....

Construit en 1852, je rends hommage au saint patron des bergers. Je me situe au bord de la route qui descend des Alpilles .

QUI SUIS-JE ?

.....

Je mesure 5m x 5 m et pèse plus de 6 tonnes. Je suis construite avec des pierres originaires de tous les départements.

QUI SUIS-JE ?

.....

Tous les jeudis matin, je m'installe sur la place du village et mes étals offrent les meilleurs produits de la Provence.

QUI SUIS-JE ?

.....

Au coeur du Parc Naturel Régional des Alpilles, je suis un charmant village au nom évocateur…

QUI SUIS-JE ?

.....

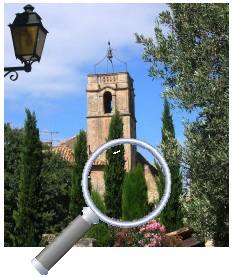

Construite en 1754, grâce à la générosité du seigneur du lieu, je trône au centre du village.

QUI SUIS-JE ?

.....

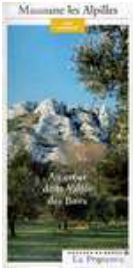

Tu peux trouver les réponses dans le Guide Touristique ou du Patrimoine. Quand tu as fini le jeu, dépose ton livret à la Maison du Tourisme, ***une surprise t'y attend…***

Amuse toi bien !

Maison du Tourisme

04 90 54 33 60
www.maussane.com
tourisme@maussane.com